

UNA FLAT TAX DEL 22% AL POSTO DELL'IRPEF CON ABOLIZIONE DI ALTRE IMPOSTE, A GETTITO INVARIATO PER LA CRESCITA CON EQUITÀ'

Francesco Forte e Domenico Guardabascio

SEZIONE I.

LA FLAT TAX: COME IMPOSTA SEMPLICE E CERTA, CON MINIMA DIFFERENZA FRA IL COSTO PER IL CONTRIBUENTE E IL PROVENTO DEL GOVERNO, BASATA SULLA CAPACITÀ CONTRIBUTIVA

1. In Italia è importante adottare misure fiscali eque favorevoli alla crescita. Fra queste è desiderabile la riduzione della pressione tributaria, accompagnata dalla riduzione della spesa per una cifra equivalente. Su ciò esiste una vasta letteratura scientifica: Ma appare anche desiderabile una riduzione della progressività verso l'alto della tassazione del reddito personale, sia allo scopo di ridurre i disincentivi che essa esercita nelle scelte dei contribuenti, che per ridurre la convenienza all'evasione e a quella allo spostamento delle residenze e degli investimenti di capitali all'estero.

Questo tema è molto meno trattato, anche perché le proposte di modifica dell'imposta personale sul reddito che vengono presentate in alternativa all'IRPEF, basate sulla tassazione con una sola aliquota generalmente non sono ben documentate in termini di equivalenza di gettito e –forse soprattutto–perché anche quando lo sono, in genere, danno luogo a una sostanziale riduzione della progressività non solo verso 'alto, ma anche verso il basso, per tutti i livelli di reddito, al di sopra del minimo. Non tengono conto di carichi familiari e di altri elementi di riduzione della capacità contributiva, che hanno un significato importante, dal punto di vista dell'equità distributiva. E pertanto incontrano un grosso ostacolo, nella loro attuabilità.

La proposta che qui si presenta, di una flat tax del 20 (a parità di gettito) o del 22% (con abolizione dell'IRAP sul costo del lavoro) al contrario, mentre riduce drasticamente la progressività verso l'alto, migliora quella verso il

basso. Per conseguenza gli effetti allocativi non sono in contrasto con le finalità distributive e di equità generalmente condivise

L'imposta flat genererà una rivoluzione fiscale perché il tributo personale diventerà semplice e certo, secondo il primo e secondo canone di tassazione di Smith e il contribuente avrà un costo di adempimento molto basso, adempiendo al terzo canone di Smith per cui deve essere minima la differenza fra ciò che il contribuente versa al fisco e il costo che il contribuente sopporta per pagarlo. Infatti, essendo l'imposta proporzionale verso l'alto una gran parte dei contribuenti non dovrà pagare rilevanti conguagli con la dichiarazione dei redditi e potrà adempiervi agevolmente con cartelle pre compilate del fisco.

Inoltre, una proposta adeguata di flat tax che miri non solo a una riforma strutturale interna all'IRPEF, ma consideri il sistema della tassazione diretta nel suo complesso, a livello centrale e di governi regionali e locali nella politica fiscale orientata alla crescita con equità, può consentire di adottare una unica aliquota per l'IRPEF e la tassazione regionale e locale del reddito, per le cedolari secca sulle rendite finanziarie e sugli immobili, per la tassazione separata dei guadagni di capitale e per la tassazione delle società, con abolizione dell'IRAP sui costi del lavoro e trasformazione di quella del valore aggiunto del reddito lordo delle imprese e del lavoro autonomo strutturato in una addizionale all'IRES, con una considerevole semplificazione del nostro sistema tributario.

1.2. La proposta di flat tax che qui si presenta, pertanto, viene elaborata in due soluzioni alternative.

Una prima soluzione prevede una aliquota del 20% per lo stato, affiancata da addizionali locali del 3% anziché del 2% al di sopra di un certo importo di reddito. Lo 1% aggiuntivo che dà 7,5 miliardi con i dati IRPEF nel 2012,

servirebbe a ridurre i trasferimenti agli enti locali, ed ad accrescere la possibilità per quelli virtuosi, di ridurre il carico fiscale. L'aliquota erariale del 23% con una addizionale dello 1% a favore dei comuni consente di incorporare nel tributo la cedolare secca sugli immobili del 21%

L'aliquota massima del 23% tutto compreso rende conveniente l'emersione di economia sommersa e facilita la permanenza e il rientro in Italia di centri direzionali di imprese spostati all'estero e di persone che hanno spostato la loro residenza all'estero. Inoltre è un potente incentivo alla crescita, perché accresce gli inventivi e i mezzi per generare nuova produzione e maggiore produttività.

Una seconda soluzione, di più ampia prospettiva, prevede una flat tax del 22% a cui si aggiungerebbe il 3% per la finanza locale. Essa darebbe un gettito di un punto di PIL in più di quella di cui alla soluzione primaria. Il gettito aggiuntivo servirebbe ad abolire l'IRAP sui costi del lavoro autonomo e dipendente dei lavoratori autonomi e delle imprese private e pubbliche e a incorporare nell'IRPEF la tassazione delle rendite finanziarie e quella sui guadagni di capitale, che sarebbero portate al 25% , con regime di tassazione separata. Sarà più facile coordinare l'IRPEF con l'imposta sulle società, che ha attualmente una aliquota del 27,5% . Ciò si attuerebbe riducendo il carico erariale al 26% ed accrescendo di altrettanto l'area per la tassazione regionale. Ovviamente , ciò in cambio di minori trasferimenti statali alle Regioni.

Inoltre va notato che la tassazione personale del reddito in Francia ha una aliquota del 27% per una coppia con un figlio al livello di 250.00 euro di reddito annuo. In Germania questa aliquota la si raggiunge per 110 mila euro di reddito. In sostanza la tassazione personale progressiva italiana si allineerebbe a quella francese e sarebbe migliore di quella della Germania.

1.3 . In Italia attualmente, con l'IRPEF vi è un sistema molto intricato, con costi di compilazione delle dichiarazioni dei redditi elevati, una mancanza di trasparenza e una progressività esasperata. Ma il gettito, come si vedrà, nella parte dei redditi alti è molto inferiore a quello che ci si potrebbe attendere dalla curva della distribuzione dei redditi. Ciò perché evidentemente le alte aliquote spingono all'evasione, allo spostamento delle residenze e sedi di imprese all'estero, alla fuga dei capitali.

L'imposta personale sul reddito rende allo stato nel 2012, poco meno del 10% del PIL. Un altro 1% viene ricavato da regioni ed enti locali con le loro addizionali. Aggiungendo a ciò le imposte sostitutive sulle rendite finanziarie e sugli affitti il gettito arriva allo 11,6 del PIL.

TAV. 1A –L'IRPEF NEL QUADRO DELLE PUBBLICHE ENTRATE (ANNO 2012)

ENTRATE TRIBUTARIE	PIL	ENTRATE TRIBUTARIE/PIL
TIPOLOGIA	GETTITO	(%)
	O	
TOTALE ENTRATE ERARIALI (DATI CUMULATI MENSILI)	424.288	1.565.916
	8	27,10
IMPOSTE DIRETTE	229.009	14,62
IRPEF *	165.614	10,58
IRES *	36.582	2,34
Imposta sostitutiva delle imposte sui redditi, nonché ritenute sugli interessi...	9.227	0,59
Imposte sostitutive sui redditi da capitale e plusvalenze	887	0,06
Tassazione cedolare secca **	1.040	0,07
IMU erariale	8.104	0,52
Altre		
	195.279	12,47
IMPOSTE INDIRETTE	115.234	7,36
IVA	4	0,26
Registro	4.104	0,12
Tasse e imposte ipotecarie	1.897	0,05
Diritti catastali e di scritturato	840	

Tot	6.841	0,44
Bollo	6.170	0,39
Imposte di fabbricazione oli minerali e gas incondensabili	25.035	1,60
Imposta energia elettrica	3.119	0,20
Imposta sui tabacchi	11.019	0,70
Imposta fabbricazione spiriti	551	0,04
Proventi lotto, giochi, apparecchi giochi	12.076	0,77
Imposta riserve matematiche assicurazioni rami vita E assicurazioni	1.409	0,09
Canoni TV	1.757	0,11
Concessioni governative	1.602	0,10
Tasse auto	623	0,04
Imposta spettacoli	44	0,00
Successioni e donazioni	576	0,04
Altre indirette		0,00
TOTALE ENTRATE REGIONALI E LOCALI	63.915	4,08
Addizionale regionale IRPEF – tot	10.730	0,69
Addizionale comunale IRPEF – tot	3.234	0,21
IRAP – tot	34.342	2,19
IMU comunale	15.609	1,00
	488.20	
TOTALE ENTRATE TRIBUTARIE	3	
PRESSIONE TRIBUTARIA		31,18
Entrate patrimoniali e varie		4,1
	215.96	
CONTRIBUTI PREVIDENZIALI (da ISTAT)	7	13,79
	693.40	
TOTALE COMPLESSIVO ENTRATE PPAA (da ISTAT)	1	
PRESSIONE FISCALE (da ISTAT)		44,00

Le pubbliche entrate raggiungono una percentuale molto elevata del PIL, il 48% e anche astraendo da quelle patrimoniali e varie (proventi di imprese pubbliche, proventi di beni demaniali, pene pecuniari e multe, trasferimenti dall'Unione Europea etc.) , c'è una pressione fiscale pari al 44% del Pil e una pressione tributaria del 30,2%.

L'IRPEF genera nel 2012 il 13,73% del Pil al lordo della "cedolare secca" sugli affitti. Una pressione notevolmente superiore a quella tedesca, francese e inglese che ci pone al vertice nell'euro zona. Giova sottolineare che i dati che abbiamo presentato sono quelli degli accertamenti, mentre i dati che fra poco esamineremo sono quelli degli incassi al 31 dicembre, che sono più bassi.

SEZIONE II

LA PRESSIONE DELL'IRPEF PER SCAGLIONI E CLASSI DI REDDITO

2. 1. L'IRPEF ha una struttura con una progressività molto ripida. L'aliquota iniziale è il 23% e a 15 mila euro scatta già una aliquota del 27%. Per alleviare questa pressione si adotta un sistema complicato di detrazioni dall'imposta e delle deduzioni dalla base imponibile di importi riguardanti il livello e il tipo di reddito tassabile, discriminando a favore del lavoro dipendente a tempo indeterminato e il fatto che si viva con o meno persone a carico (qui benefici sono modesti) e il tipo di spese e situazioni. Qui ci si limita a mostrare la complicata struttura dei benefici per i vari tipi di reddito, che variano in modo minuzioso secondo il loro livello ed i benefici per carichi di famiglia

TAVOLA 1 LA COMPLICATA STRUTTURA DELL'IRPEF

ALIQUOTE IRPEF PER SCAGLIONI

1. 0.001,00 sino a 15.000,00 23%
2. 15.001,00 sino a 28.000,00 27% = 3.450,00=23% + 27% sulla parte eccedente 15.000,00
3. 28.001,00 sino a 55.000,00 38% = 6.960,00= 24,86% + 38% sulla parte eccedente 28.000,00
4. 55.001,00 sino a 75.000,00 41% = 17.220,00=31,31%+ 41% sulla parte eccedente 55.000,00
5. 75.001,00 ed oltre 43% = 33,89= 25.420,00 + 43% sulla parte eccedente 75.000,00

DETRAZIONI DALL'IMPOSTA PER LAVORO DIPENDENTE ANNO 2014

Reddito complessivo annuo:

- | | | | |
|----|-----------|-----------|--------------------------------------|
| 1. | 0.001,00 | 8.000,00 | 1.880 |
| 2. | 8.001,00 | 28.000,00 | 978 + [902 x (28.000 – RC : 20.000)] |
| 3. | 28.001,00 | 55.000,00 | 978 x [(55.000 – RC : 27.000)] |

NB La formula fra parentesi quadre al n. 2 fa scendere la detrazione gradualmente da 1800 che è pari a 978+982 sino a 978 per 28 mila euro. Successivamente essa scende da 978 euro a 0 per 55.000 euro mediante la formula fra parentesi quadre al n. 3

DETRAZIONI PER LAVORO DIPENDENTE ANNO 2014

Reddito complessivo annuo:

	da euro	sino euro	Importo annuo euro
1.	0.001,00	8.000,00	1.880
2.	8.001,00	28.000,00	$978 + 902 \times (28.000 - RC : 20.000)$
3.	28.001,00	55.000,00	$978 \times (55.000 - RC : 27.000)$

DETRAZIONI PER REDDITI DA PENSIONE FINO A 75 ANNI DI ETÀ

Reddito complessivo annuo

	da euro	sino euro	Importo annuo euro
1.	0.001,00	7.500,00	1.725
2.	7.501,00	15.000,00	$1.255 + (470 \times ((15.000 - RC) : 7.500))$
3.	15.001,00	55.000,00	$1.255 \times ((55.000 - RC) : 40.000)$

DETRAZIONI PER REDDITI DA PENSIONE OLTRE 75 ANNI DI ETÀ

Reddito complessivo annuo

	da euro	sino euro	Importo annuo euro
1.	0.001,00	7.750,00	1.783,00.
2.	7.751,00	15.000,00	$1.297 + (486 \times ((15.000 - RC) : 7.250))$
3.	15.001,00	55.000,00	$1.297 \times ((55.000 - RC) : 40.000)$

DETRAZIONI PER REDDITI DA LAVORO AUTONOMO ANNO 2014

Reddito complessivo annuo

	da euro	sino euro	Importo annuo euro
1.	0.001,00	4.800,00	1.104
2.	4.801,00	55.000,00	$1.225 \times ((55.000 - RC) : 50.200)$

DETRAZIONI PER IL CONIUGE A CARICO ANNO 2014

Limite annuale di reddito euro 2.840,51.-

Reddito complessivo annuo

da euro sino euro Importo annuo euro

1.	00.001,00	15.000,00	$800 - (110 \times (RC : 15.000))$
2.	15.001,00	29.000,00	690
3.	29.001,00	29.200,00	700
4.	29.201,00	34.700,00	710
5.	34.701,00	35.000,00	720
6.	35.001,00	35.100,00	710
7.	35.101,00	35.200,00	700
8.	35.201,00	40.000,00	690
9.	40.001,00	80.000,00	$690 \times ((80.000 - RC) : 40.000)$

DETRAZIONI PER I FIGLI A CARICO - ANNO 2014

Limite annuale di reddito euro 2.840,51.-

A partire dal 1° gennaio 2013 le detrazioni fiscali per i figli a carico aumentano come segue:

- 1.220 euro per ciascun figlio a carico di età inferiore a 3 anni (900 euro nel 2012)
- 950 euro per ciascun a carico dai 3 anni in su (800 euro nel 2012)

Le nuove detrazioni familiari per l'anno 2013 riguardano tutti i figli a carico compresi:

- figli adottivi
- figli naturali riconosciuti
- figli affidati o affiliati

La detrazione è riconosciuta a prescindere dalla convivenza con i genitori, dallo status o meno di studente, dall'eventuale residenza all'estero e dallo svolgimento stage/tirocini gratuiti o prestazioni di lavoro retribuite.

Figli con handicap:

Sempre a partire dal 2013 sono state incrementate le agevolazioni fiscali per i figli portatori di handicap secondo il seguente schema:

- 550 euro aggiuntivi con età inferiore a 3 anni (220 euro nel 2012)
- 630 euro aggiuntivi con età da 3 anni in su (220 euro nel 2012)

Sulla base di questo complesso di benefici e di altri svariati esoneri totali o parziali riferiti a determinate spese o situazioni, la curva di distribuzione del carico fiscale ha gli andamenti più diversi. Ogni anno le tabelle dei vari benefici possono subire ritocchi, tramite la legge di stabilità. Ne risulta un andamento molto irregolare della pressione che comunque, nell'aggregato, sale molto rapidamente in modo esasperato generando forti spinte all'evasione ed elusione del tributo e pesanti distorsioni.

2.2. Qui ci limitiamo ad una simulazione, relativa a un contribuente lavoratore dipendente con moglie e due figli a carico in relazione alle riduzioni fiscali connesse a tale sua status personale, con dati del 2011 validi per il tributo dovuto nel 2012. Per l'anno di imposta 2012, l'IRPEF non presenta sostanziali differenze nelle grandezze e nelle modalità di calcolo rispetto al 2011

TAV. 2. IRPEF SU REDDITO DA LAVORO DIPENDENTE DICHIARAZIONE 2011.
CONIUGI CON DUE FIGLI A CARICO (UNO < 3 ANNI; L'ALTRO > 3 ANNI) E 2 REDDITI,
UNO METÀ DELL'ALTRO. ABITAZIONE PROPRIA

IMPONIBILE	scaglioni	€	ITALIA
------------	-----------	---	--------

	Imposta per classe di reddito €	% Imponibile
10.000	0 *	0,00
20.000	244	1,22
30.000	3.576	11,92
40.000	7.788	19,47
50.000	11.999	24,00
60.000	18.034	30,06
70.000	22.211	31,73
80.000	26.488	33,11
90.000	30.865	34,29
100.000	35.243	35,24
110.000	39.620	36,02
120.000	43.997	36,66
130.000	48.375	37,21
140.000	52.752	37,68
150.000	57.129	38,09
175.000	68.021	38,87
200.000	78.835	39,42
225.000	89.650	39,84
250.000	100.464	40,19
275.000	111.278	40,46
300.000	122.093	40,70
350.000	143.670	41,05
400.000	165.170	41,29
450.000	186.670	41,48
500.000	208.170	41,63

* risulterebbero € -3.433

2.3.Ora, muovendo dai dati di cassa del 2012 di fonte MEF, analizziamo come dal reddito lordo tassabile iniziale si perviene a quello netto e mediante le aliquote e le varie detrazioni di imposta e deduzione dall'imponibile si giunge alla imposta prelevata nel complesso e per i singoli contribuenti, ai vari livelli di reddito tassabile, individuato prima per scaglioni successivi di reddito di ogni contribuente; poi per classi (cioè livelli) di reddito dei vari contribuenti sino a quelli livello, compresi quelli con un reddito inferiore.

TAV 3 C. DATI ESSENZIALI IRPEF UTILI PE LA FLAT TAX

Numero contribuenti IREPEF 2012	41.400.000
---------------------------------	------------

Reddito lordo complessivo IRPEF 2012	800.300.000.000
Reddito lordo al netto dell'imponibile della cedolare secca	794.400.000.000
Oneri deducibili	24.000.000.000
Reddito imponibile lordo (al lordo dei crediti di imposta IRPF)	773.600.000.000

Fonte: dati MEF

TAVOLA 4A. IMPOSTA PERSONALE SUL REDDITO IN ITALIA NEL 2012 PER SCAGLIONI (Dati MEF).ALIQUOTA MEDIA PER SCAGLIONE PER CONTRIBUENTE CALCOLATA SUL REDDITO IMPONIBILE NETTO

reddito e gettito in migliaia di Euro

Scaglioni di reddito complessivo (in euro)	Reddito imponibile			Imposta netta			Aliquota media
	Numero contribuenti	Reddito imponibile totale	Reddito imponibile e pro capite	Numero contribuenti	Gettito	Gettito pro capite	
minore di -1.000	0	0	0,00	0	0	0,00	0,00
da -1.000 a 0	0	0	0,00	0	0	0,00	0,00
Zero	4	1	0,22	0	0	0,00	0,00
da 0 a 1.000	1.925.092	749.184	0,39	656.221	43.746	0,07	17,95
da 1.000 a 1.500	564.153	698.150	1,24	198.770	37.272	0,19	15,32
da 1.500 a 2.000	522.421	899.492	1,72	167.094	42.337	0,25	14,53
da 2.000 a 2.500	471.536	1.044.191	2,21	150.524	48.143	0,32	14,48
da 2.500 a 3.000	432.701	1.161.800	2,68	124.051	46.722	0,38	14,18
da 3.000 a 3.500	393.479	1.220.321	3,10	113.233	44.354	0,39	12,58
da 3.500 a 4.000	394.269	1.401.031	3,55	107.397	47.208	0,44	12,39
da 4.000 a 5.000	777.099	3.319.620	4,27	218.888	110.567	0,51	11,94
da 5.000 a 6.000	769.690	4.023.332	5,23	206.247	112.487	0,55	10,52
da 6.000 a 7.500	3.173.782	20.355.912	6,41	458.942	212.776	0,46	7,18
da 7.500 a 10.000	3.080.860	26.165.617	8,49	2.171.615	1.020.739	0,47	5,54
da 10.000 a 12.000	2.471.231	26.236.318	10,62	2.092.363	1.794.669	0,86	8,10
da 12.000 a 15.000	3.589.624	47.061.359	13,11	3.294.094	4.719.910	1,43	10,91
da 15.000 a 20.000	6.484.331	111.177.474	17,15	6.320.272	15.095.414	2,39	13,94
da 20.000 a 26.000	5.999.547	133.492.922	22,25	5.947.508	22.109.856	3,72	16,72
da 26.000 a 29.000	2.036.335	54.446.146	26,74	2.027.999	10.131.709	5,00	18,70
da 29.000 a 35.000	2.588.838	79.695.708	30,78	2.581.992	16.765.563	6,49	21,09
da 35.000 a 40.000	1.218.814	43.736.932	35,88	1.216.230	10.367.549	8,52	23,75
da 40.000 a 50.000	1.215.790	51.243.690	42,15	1.213.464	13.447.217	11,08	26,29
da 50.000 a 55.000	340.496	16.820.336	49,40	339.881	4.776.250	14,05	28,44
da 55.000 a 60.000	259.486	14.025.921	54,05	259.036	4.125.267	15,93	29,47

da 60.000 a 70.000	375.027	22.818.038	60,84	374.485	6.984.435	18,65	30,65
da 70.000 a 75.000	144.282	9.830.702	68,14	144.120	3.114.647	21,61	31,71
da 75.000 a 80.000	120.578	8.779.308	72,81	120.418	2.835.131	23,54	32,33
da 80.000 a 90.000	178.359	14.163.768	79,41	178.173	4.687.064	26,31	33,13
da 90.000 a 100.000	122.810	10.871.931	88,53	122.662	3.700.099	30,16	34,07
da 100.000 a 120.000	151.215	15.387.255	101,76	151.030	5.403.055	35,77	35,15
da 120.000 a 150.000	109.966	13.706.747	124,65	109.863	4.994.995	45,47	36,48
da 150.000 a 200.000	74.956	12.047.687	160,73	74.874	4.550.507	60,78	37,81
da 200.000 a 300.000	45.251	10.215.602	225,75	45.191	3.994.533	88,39	39,15
oltre 300.000	30.234	16.765.660	554,53	30.200	6.906.042	228,68	41,24
TOTALE	40.062.256	773.562.156	19,31	31.216.838	152.270.26	4,88	25,27

TAV 4B

IMPOSTA PERSONALE SUL REDDITO IN ITALIA NEL 2012 PER CLASSI (Dati MEF)-ALIQUTA MEDIA PER CONTRIBUENTE CALCOLATA SU REDDITO IMPONIBILE NETTO

(calcolo per classi di reddito in cui ogni classe include il proprio scaglione e tutti i precedenti scaglioni e quindi l'aliquota media dell'ultima classe equivale all'aliquota del tributo)

reddito e gettito in migliaia di Euro

Classi di reddito complessivo (in euro)	Reddito imponibile			Imposta netta			Aliquot a media
	Numero contribuenti	Reddito imponibile totale	Reddito imponibile pro capite	Numero contribuenti	Gettito	Gettito pro capite	
minore di -1.000	0	0	0,00	0	0	0	0,00
da -1.000 a 0	0	0	0,00	0	0	0	0,00
Zero	4	1	0,25	0	0	0	0,00
da 0 a 1.000	1.925.096	749.185	0,39	656.221	43.746	0,07	17,13
da 1.000 a 1.500	2.489.249	1.447.335	0,58	854.991	81.018	0,09	16,30
da 1.500 a 2.000	3.011.670	2.346.827	0,78	1.022.085	123.355	0,12	15,49
da 2.000 a 2.500	3.483.206	3.391.018	0,97	1.172.609	171.498	0,15	15,02
da 2.500 a 3.000	3.915.907	4.552.818	1,16	1.296.660	218.220	0,17	14,48
da 3.000 a 3.500	4.309.386	5.773.139	1,34	1.409.893	262.574	0,19	13,90
da 3.500 a 4.000	4.703.655	7.174.170	1,53	1.517.290	309.782	0,20	13,39
da 4.000 a 5.000	5.480.754	10.493.790	1,91	1.736.178	420.349	0,24	12,65
da 5.000 a 6.000	6.250.444	14.517.122	2,32	1.942.425	532.836	0,27	11,81
da 6.000 a 7.500	9.424.226	34.873.034	3,70	2.401.367	745.612	0,31	8,39
da 7.500 a 10.000	12.505.086	61.038.651	4,88	4.572.982	1.766.351	0,39	7,91
da 10.000 a 12.000	14.976.317	87.274.969	5,83	6.665.345	3.561.020	0,53	9,17
da 12.000 a 15.000	18.565.941	134.336.328	7,24	9.959.439	8.280.930	0,83	11,49

da 15.000 a 20.000	25.050.272	245.513.802	9,80	16.279.711	23.376.344	1,44	14,65
da 20.000 a 26.000	31.049.819	379.006.724	12,21	22.227.219	45.486.200	2,05	16,77
da 26.000 a 29.000	33.086.154	433.452.870	13,10	24.255.218	55.617.909	2,29	17,50
da 29.000 a 35.000	35.674.992	513.148.578	14,38	26.837.210	72.383.472	2,70	18,75
da 35.000 a 40.000	36.893.806	556.885.510	15,09	28.053.440	82.751.021	2,95	19,54
da 40.000 a 50.000	38.109.596	608.129.200	15,96	29.266.904	96.198.238	3,29	20,60
da 50.000 a 55.000	38.450.092	624.949.536	16,25	29.606.785	100.974.488	3,41	20,98
da 55.000 a 60.000	38.709.578	638.975.457	16,51	29.865.821	105.099.755	3,52	21,32
da 60.000 a 70.000	39.084.605	661.793.495	16,93	30.240.306	112.084.190	3,71	21,89
da 70.000 a 75.000	39.228.887	671.624.197	17,12	30.384.426	115.198.837	3,79	22,15
da 75.000 a 80.000	39.349.465	680.403.505	17,29	30.504.844	118.033.968	3,87	22,38
da 80.000 a 90.000	39.527.824	694.567.273	17,57	30.683.017	122.721.032	4,00	22,76
da 90.000 a 100.000	39.650.634	705.439.204	17,79	30.805.679	126.421.131	4,10	23,07
da 100.000 a 120.000	39.801.849	720.826.459	18,11	30.956.709	131.824.186	4,26	23,51
da 120.000 a 150.000	39.911.815	734.533.206	18,40	31.066.572	136.819.181	4,40	23,93
da 150.000 a 200.000	39.986.771	746.580.893	18,67	31.141.446	141.369.688	4,54	24,31
da 200.000 a 300.000	40.032.022	756.796.495	18,90	31.186.637	145.364.221	4,66	24,66
oltre 300.000	40.062.256	773.562.155	19,31	31.216.837	152.270.263	4,88	25,26
TOTALE	40.062.256	773.562.156	19,31	31.216.838	152.270.261	4,88	25,27

Come si nota la nostra tassazione del reddito personale è molto sperequata perché i redditi bassi pagano aliquote più elevate dei redditi medio bassi. E ciò è rimasto anche dopo gli 80 euro in busta paga, che, comunque, riguardano solo i lavoratori dipendenti. Inoltre i contribuenti ad alto reddito sono molto di meno di quelli che ci si potrebbe attendere e, comunque,

SEZIONE III

UNA PROPOSTA DI FLAT TAX DEL 22 % A PARITÀ DI GETTITO

CHE CONSENTE UNA MAGGIORE EQUITÀ PER I REDDITI BASSI E LE PENSIONI DI UN MILIONE DI EURO , INCORPORA 3 IMPOSTE NELL'IRPEF , FAVORISCE IL MERITO E LA CRESCITA E FA EMERGERE L'ECONOMIA SOMMERSA E RIENTRARE I CAPITALI

3.1. Nella presente sezione la flat tax viene calcolata a parità di gettito con aliquota del 20% che assicura la parità di gettito , sulla base di una zero tax area sino a 6 mila euro , e un credito di imposta successivo di mille euro sino a 26,999 euro e di 800 euro da 26.000 a 55.000 euro .

L'aliquota effettiva del 22% , grazie al maggior gettito di circa un punto di PIL consentirà di abolire l' IRAP sui costi del lavoro per il lavoro autonomo e le imprese private e pubbliche.

TAV. I- DATI ESSENZIALI DELLA FLAT TAX RICAVATI DALLE TAVOLE PRECEDENTI E SUCCESSIVE (da completare)

1.Numero contribuenti IREPEF 2012	41.400.000
2.Reddito lordo complessivo IRPEF 2012	800.300.000.000
3.Reddito lordo al netto dell'imponibile della cedolare secca	794.400.000.000
4.No tax area	Sino a 6.000 euro
5.Credito di imposta di mille euro	Da 6.000 a 26.000 euro
6.Credito di imposta di 800 euro	Da 6.000 a 55.000 euro
7 Base imponibile flat tax	756,15 mila euro
8.Credito di imposta aggiuntivo per pensionati con unica pensione sino a mille euro	1600 euro per pensionato
9.Benefici per carichi di famiglia	
10.Correzioni ulteriori	
11 Aliquota per la simulazione di base a parità di gettito con ipotesi di cui a 1-6	20%
12. Gettito	151.000 miliardi dati 2012
12. Aliquota con la simulazione con benefici aggiuntivi 8-9-10	22%
13.Gettito senza i benefici di cui a 8-9-10	166,2 miliardi euro
14. Gettito con i benefici di cui a 8-9-10	152,0 miliardi di euro

3.2. Esaminiamo ora la flat tax con aliquota al 20% e solo la detrazione per zero tax area e per i bassi redditi di mille e 900 euro, rispettivamente sul reddito lordo , poi su quello al netto delle suddette detrazioni .

TAVOLA 2A Reddito lordo (calcolo per scaglioni)

reddito, detrazioni e gettito in migliaia di euro

Scaglioni di reddito complessivo (in euro)	Reddito lordo			Detrazione	Reddito imponibile flat tax	Aliquota flat tax	Imposta da flat tax		Aliquota media
	Numero contribuenti	Reddito lordo totale	Reddito lordo pro capite				Gettito	Gettito pro capite	
minore di -1.000	166.984	-2.191.360	-13,12		0	0,20	0		0
da -1.000 a 0	48.830	-20.185	-0,41		0	0,20	0		0
Zero	0	0	0		0	0,20	0		0
da 0 a 1.000	2.022.386	794.428	0,39		0	0,20	0		0
da 1.000 a 1.500	597.557	745.216	1,25		0	0,20	0		0
da 1.500 a 2.000	550.503	958.605	1,74		0	0,20	0		0
da 2.000 a 2.500	496.058	1.117.067	2,25		0	0,20	0		0
da 2.500 a 3.000	453.497	1.245.904	2,75		0	0,20	0		0
da 3.000 a 3.500	404.167	1.312.417	3,25		0	0,20	0		0
da 3.500 a 4.000	399.952	1.500.038	3,75		0	0,20	0		0
da 4.000 a 5.000	784.346	3.539.175	4,51		0	0,20	0		0
da 5.000 a 6.000	774.468	4.268.929	5,51		0	0,20	0		0
da 6.000 a 7.500	3.178.332	20.789.481	6,54	1,0	17.611.149	0,20	3.522.230	1,11	16,94
da 7.500 a 10.000	3.086.003	27.083.123	8,78	1,0	23.997.120	0,20	4.799.424	1,56	17,71
da 10.000 a 12.000	2.473.990	27.120.481	10,96	1,0	24.646.491	0,20	4.929.298	1,99	18,18
da 12.000 a 15.000	3.592.400	48.589.896	13,53	1,0	44.997.496	0,20	8.999.499	2,51	18,52
da 15.000 a 20.000	6.486.667	113.862.496	17,55	1,0	107.375.829	0,20	21.475.166	3,31	18,86
da 20.000 a 26.000	6.000.649	136.567.811	22,76	1,0	130.567.162	0,20	26.113.432	4,35	19,12
da 26.000 a 29.000	2.036.649	55.825.725	27,41	0,8	54.196.406	0,20	10.839.281	5,32	19,42
da 29.000 a 35.000	2.589.189	82.151.689	31,73	0,8	80.080.338	0,20	16.016.068	6,19	19,49
da 35.000 a 40.000	1.219.016	45.451.061	37,29	0,8	44.475.848	0,20	8.895.170	7,30	19,57
da 40.000 a 50.000	1.216.056	53.870.005	44,3	0,8	52.897.160	0,20	10.579.432	8,70	19,64
da 50.000 a 55.000	340.568	17.840.920	52,39	0,8	17.568.466	0,20	3.513.693	10,32	19,69
da 55.000 a 60.000	259.554	14.898.694	57,40		14.898.694	0,20	2.979.739	11,48	20,00
da 60.000 a 70.000	375.101	24.264.190	64,69		24.264.190	0,20	4.852.838	12,94	20,00
da 70.000 a 75.000	144.318	10.453.288	72,43		10.453.288	0,20	2.090.658	14,49	20,00
da 75.000 a 80.000	120.603	9.337.168	77,42		9.337.168	0,20	1.867.434	15,48	20,00
da 80.000 a 90.000	178.398	15.103.451	84,66		15.103.451	0,20	3.020.690	16,93	20,00
da 90.000 a 100.000	122.829	11.634.328	94,72		11.634.328	0,20	2.326.866	18,94	20,00
da 100.000 a 120.000	151.250	16.472.639	108,91		16.472.639	0,20	3.294.528	21,78	20,00
da 120.000 a 150.000	109.978	14.632.039	133,05		14.632.039	0,20	2.926.408	26,61	20,00
da 150.000 a 200.000	74.969	12.806.388	170,82		12.806.388	0,20	2.561.278	34,16	20,00
da 200.000 a 300.000	45.259	10.810.281	238,85		10.810.281	0,20	2.162.056	47,77	20,00
oltre 300.000	30.240	17.536.064	579,9		17.536.064	0,20	3.507.213	115,98	20,00

TOTALE	40.530.766	800.371.453	19,75		756.361.995	0,20	151.272.399	3,73	18,90
---------------	-------------------	--------------------	--------------	--	--------------------	-------------	--------------------	-------------	--------------

TAVOLA 2 B) Reddito lordo (calcolo per classi)

reddito, detrazioni e gettito in migliaia di euro

Classi di reddito complessivo in euro	Reddito lordo			Detrazione	Reddito imponibile flat tax	Aliquota flat tax	Imposta da flat tax		Aliquota media
	Numero contribuenti	Reddito lordo Totale	Reddito lordo pro capite				Gettito	Gettito pro capite	
minore di -1.000	166.984	-2.191.360	-13,12		0	0,20	0	0	0
da -1.000 a 0	215.814	-2.211.545	-10,25		0	0,20	0	0	0
Zero	215.814	-2.211.545	-10,25		0	0,20	0	0	0
da 0 a 1.000	2.238.200	-1.417.117	-0,63		0	0,20	0	0	0
da 1.000 a 1.500	2.835.757	-671.901	-0,24		0	0,20	0	0	0
da 1.500 a 2.000	3.386.260	286.704	0,08		0	0,20	0	0	0
da 2.000 a 2.500	3.882.318	1.403.771	0,36		0	0,20	0	0	0
da 2.500 a 3.000	4.335.815	2.649.675	0,61		0	0,20	0	0	0
da 3.000 a 3.500	4.739.982	3.962.092	0,84		0	0,20	0	0	0
da 3.500 a 4.000	5.139.934	5.462.130	1,06		0	0,20	0	0	0
da 4.000 a 5.000	5.924.280	9.001.305	1,52		0	0,20	0	0	0
da 5.000 a 6.000	6.698.748	13.270.234	1,98		0	0,20	0	0	0
da 6.000 a 7.500	9.877.080	34.059.715	3,45	1,0	17.611.149	0,20	3.522.230	0,36	10,34
da 7.500 a 10.000	12.963.083	61.142.838	4,72	1,0	41.608.269	0,20	8.321.654	0,64	13,61
da 10.000 a 12.000	15.437.073	88.263.319	5,72	1,0	66.254.760	0,20	13.250.952	0,86	15,01
da 12.000 a 15.000	19.029.473	136.853.215	7,19	1,0	111.252.256	0,20	22.250.451	1,17	16,26
da 15.000 a 20.000	25.516.140	250.715.711	9,83	1,0	218.628.085	0,20	43.725.617	1,71	17,44
da 20.000 a 26.000	31.516.789	387.283.522	12,29	1,0	349.195.247	0,20	69.839.049	2,22	18,03
da 26.000 a 29.000	33.553.438	443.109.247	13,21	0,8	403.391.653	0,20	80.678.331	2,40	18,21
da 29.000 a 35.000	36.142.627	525.260.936	14,53	0,8	483.471.991	0,20	96.694.398	2,68	18,41
da 35.000 a 40.000	37.361.643	570.711.997	15,28	0,8	527.947.839	0,20	105.589.568	2,83	18,50
da 40.000 a 50.000	38.577.699	624.582.002	16,19	0,8	580.844.999	0,20	116.169.000	3,01	18,60
da 50.000 a 55.000	38.918.267	642.422.922	16,51	0,8	598.413.465	0,20	119.682.693	3,08	18,63
da 55.000 a 60.000	39.177.821	657.321.616	16,78		613.312.159	0,20	122.662.432	3,13	18,66
da 60.000 a 70.000	39.552.922	681.585.806	17,23		637.576.349	0,20	127.515.270	3,22	18,71
da 70.000 a 75.000	39.697.240	692.039.094	17,43		648.029.637	0,20	129.605.927	3,26	18,73
da 75.000 a 80.000	39.817.843	701.376.262	17,61		657.366.805	0,20	131.473.361	3,30	18,75
da 80.000 a 90.000	39.996.241	716.479.713	17,91		672.470.256	0,20	134.494.051	3,36	18,77
da 90.000 a 100.000	40.119.070	728.114.041	18,15		684.104.584	0,20	136.820.917	3,41	18,79
da 100.000 a 120.000	40.270.320	744.586.680	18,49		700.577.223	0,20	140.115.445	3,48	18,82
da 120.000 a 150.000	40.380.298	759.218.719	18,80		715.209.262	0,20	143.041.852	3,54	18,84
da 150.000 a 200.000	40.455.267	772.025.107	19,08		728.015.650	0,20	145.603.130	3,60	18,86
da 200.000 a 300.000	40.500.526	782.835.388	19,33		738.825.931	0,20	147.765.186	3,65	18,88
oltre 300.000	40.530.766	800.371.452	19,75		756.361.995	0,20	151.272.399	3,73	18,90
TOTALE	40.530.766	800.371.453	19,75		756.361.995	0,20	151.272.399	3,73	18,89

Tavola 3A) Reddito imponibile (calcolo per scaglioni)

reddito, detrazioni e gettito in migliaia di euro

Scaglioni di reddito complessivo in euro	Reddito imponibile			Detrazione	Reddito imponibile flat tax	Aliquota flat tax	Imposta		Aliquota media
	Numero contribuenti	Reddito imponibile Totale	Reddito imponibile pro capite				Gettito	Gettito pro capite	
minore di -1.000	0	0	0,00		0	0,20	0		0
da -1.000 a 0	0	0	0,00		0	0,20	0		0
Zero	4	1	0,22		0	0,20	0		0
da 0 a 1.000	1.925.092	749.184	0,39		0	0,20	0		0
da 1.000 a 1.500	564.153	698.150	1,24		0	0,20	0		0
da 1.500 a 2.000	522.421	899.492	1,72		0	0,20	0		0
da 2.000 a 2.500	471.536	1.044.191	2,21		0	0,20	0		0
da 2.500 a 3.000	432.701	1.161.800	2,68		0	0,20	0		0
da 3.000 a 3.500	393.479	1.220.321	3,10		0	0,20	0		0
da 3.500 a 4.000	394.269	1.401.031	3,55		0	0,20	0		0
da 4.000 a 5.000	777.099	3.319.620	4,27		0	0,20	0		0
da 5.000 a 6.000	769.690	4.023.332	5,23		0	0,20	0		0
da 6.000 a 7.500	3.173.782	20.355.912	6,41	1,0	17.182.130	0,20	3.436.426	1,08	16,89
da 7.500 a 10.000	3.080.860	26.165.617	8,49	1,0	23.084.757	0,20	4.616.951	1,50	17,65
da 10.000 a 12.000	2.471.231	26.236.318	10,62	1,0	23.765.087	0,20	4.753.017	1,92	18,11
da 12.000 a 15.000	3.589.624	47.061.359	13,11	1,0	43.471.735	0,20	8.694.347	2,42	18,48
da 15.000 a 20.000	6.484.331	111.177.474	17,15	1,0	104.693.143	0,20	20.938.629	3,23	18,83
da 20.000 a 26.000	5.999.547	133.492.922	22,25	1,0	127.493.375	0,20	25.498.675	4,25	19,10
da 26.000 a 29.000	2.036.335	54.446.146	26,74	0,8	52.817.078	0,20	10.563.416	5,19	19,40
da 29.000 a 35.000	2.588.838	79.695.708	30,78	0,8	77.624.638	0,20	15.524.928	6,00	19,48
da 35.000 a 40.000	1.218.814	43.736.932	35,88	0,8	42.761.881	0,20	8.552.376	7,02	19,56
da 40.000 a 50.000	1.215.790	51.243.690	42,15	0,8	50.271.058	0,20	10.054.212	8,27	19,62
da 50.000 a 55.000	340.496	16.820.336	49,40	0,8	16.547.939	0,20	3.309.588	9,72	19,68
da 55.000 a 60.000	259.486	14.025.921	54,05		14.025.921	0,20	2.805.184	10,81	20,00
da 60.000 a 70.000	375.027	22.818.038	60,84		22.818.038	0,20	4.563.608	12,17	20,00
da 70.000 a 75.000	144.282	9.830.702	68,14		9.830.702	0,20	1.966.140	13,63	20,00
da 75.000 a 80.000	120.578	8.779.308	72,81		8.779.308	0,20	1.755.862	14,56	20,00
da 80.000 a 90.000	178.359	14.163.768	79,41		14.163.768	0,20	2.832.754	15,88	20,00
da 90.000 a 100.000	122.810	10.871.931	88,53		10.871.931	0,20	2.174.386	17,71	20,00
da 100.000 a 120.000	151.215	15.387.255	101,76		15.387.255	0,20	3.077.451	20,35	20,00
da 120.000 a 150.000	109.966	13.706.747	124,65		13.706.747	0,20	2.741.349	24,93	20,00
da 150.000 a 200.000	74.956	12.047.687	160,73		12.047.687	0,20	2.409.537	32,15	20,00
da 200.000 a 300.000	45.251	10.215.602	225,75		10.215.602	0,20	2.043.120	45,15	20,00
oltre 300.000	30.234	16.765.660	554,53		16.765.660	0,20	3.353.132	110,91	20,00
TOTALE	40.062.256	773.562.156	19,31		728.325.440	0,20	145.665.088	3,64	18,83

Tavola 3 B) Reddito imponibile (calcolo per classi)

reddito, detrazioni e gettito in migliaia di euro

Classi di reddito complessivo in euro	Reddito lordo			Detrazione	Reddito imponibile flat tax	Aliquota flat tax	Imposta		Aliquota media
	Numero contribuenti	Reddito lordo totale	Reddito lordo pro capite				Gettito	Gettito pro capite	
minore di -1.000	0	0	0,00		0,00	0,20	0,00	0,00	0
da -1.000 a 0	0	0	0,00		0	0,20	0	0,00	0
Zero	4	1	0,25		0	0,20	0	0,00	0
da 0 a 1.000	1.925.096	749.185	0,39		0	0,20	0	0,00	0
da 1.000 a 1.500	2.489.249	1.447.335	0,58		0	0,20	0	0,00	0
da 1.500 a 2.000	3.011.670	2.346.827	0,78		0	0,20	0	0,00	0
da 2.000 a 2.500	3.483.206	3.391.018	0,97		0	0,20	0	0,00	0
da 2.500 a 3.000	3.915.907	4.552.818	1,16		0	0,20	0	0,00	0
da 3.000 a 3.500	4.309.386	5.773.139	1,34		0	0,20	0	0,00	0
da 3.500 a 4.000	4.703.655	7.174.170	1,53		0	0,20	0	0,00	0
da 4.000 a 5.000	5.480.754	10.493.790	1,91		0	0,20	0	0,00	0
da 5.000 a 6.000	6.250.444	14.517.122	2,32		0	0,20	0	0,00	0
da 6.000 a 7.500	9.424.226	34.873.034	3,70	1,0	17.182.130	0,20	3.436.426	0,36	9,85
da 7.500 a 10.000	12.505.086	61.038.651	4,88	1,0	40.266.887	0,20	8.053.377	0,64	13,19
da 10.000 a 12.000	14.976.317	87.274.969	5,83	1,0	64.031.974	0,20	12.806.395	0,86	14,67
da 12.000 a 15.000	18.565.941	134.336.328	7,24	1,0	107.503.709	0,20	21.500.742	1,16	16,01
da 15.000 a 20.000	25.050.272	245.513.802	9,80	1,0	212.196.852	0,20	42.439.370	1,69	17,29
da 20.000 a 26.000	31.049.819	379.006.724	12,21	1,0	339.690.227	0,20	67.938.045	2,19	17,93
da 26.000 a 29.000	33.086.154	433.452.870	13,10	0,8	392.507.305	0,20	78.501.461	2,37	18,11
da 29.000 a 35.000	35.674.992	513.148.578	14,38	0,8	470.131.943	0,20	94.026.389	2,64	18,32
da 35.000 a 40.000	36.893.806	556.885.510	15,09	0,8	512.893.823	0,20	102.578.765	2,78	18,42
da 40.000 a 50.000	38.109.596	608.129.200	15,96	0,8	563.164.881	0,20	112.632.976	2,96	18,52
da 50.000 a 55.000	38.450.092	624.949.536	16,25	0,8	579.712.821	0,20	115.942.564	3,02	18,55
da 55.000 a 60.000	38.709.578	638.975.457	16,51		593.738.742	0,20	118.747.748	3,07	18,58
da 60.000 a 70.000	39.084.605	661.793.495	16,93		616.556.780	0,20	123.311.356	3,15	18,63
da 70.000 a 75.000	39.228.887	671.624.197	17,12		626.387.482	0,20	125.277.496	3,19	18,65
da 75.000 a 80.000	39.349.465	680.403.505	17,29		635.166.790	0,20	127.033.358	3,23	18,67
da 80.000 a 90.000	39.527.824	694.567.273	17,57		649.330.558	0,20	129.866.112	3,29	18,70
da 90.000 a 100.000	39.650.634	705.439.204	17,79		660.202.489	0,20	132.040.498	3,33	18,72
da 100.000 a 120.000	39.801.849	720.826.459	18,11		675.589.744	0,20	135.117.949	3,39	18,74
da 120.000 a 150.000	39.911.815	734.533.206	18,40		689.296.491	0,20	137.859.298	3,45	18,77
da 150.000 a 200.000	39.986.771	746.580.893	18,67		701.344.178	0,20	140.268.836	3,51	18,79
da 200.000 a 300.000	40.032.022	756.796.495	18,90		711.559.780	0,20	142.311.956	3,55	18,80
oltre 300.000	40.062.256	773.562.155	19,31		728.325.440	0,20	145.665.088	3,64	18,83
TOTALE	40.062.256	773.562.156	19,31		728.325.440	0,20	145.665.088	3,64	18,83

E' degno di nota che con la flat tax così costruita si ottiene lo stesso gettito che con l'IRPEF , ma si distribuisce in modo molto più equo il carico fiscale sui bassi redditi e si evita la sovra tassazione degli alti redditi, che genera evasione, elusioni e fughe all'estero di capitali e varie altre distorsioni.

33.Consideriamo ora l'aliquota del 22% che - con le stesse detrazioni id primari dà un maggior gettito. Anche ora la curva di distribuzione del carico fiscale salvaguarda i bassi redditi, che erano tassati in modo iniquo dall'imposta personale sul reddito.

Tavola 4 Ipotesi Flat Tax Al 22%

Calcolo per scaglioni

Scaglioni di reddito complessivo in euro	Reddito lordo			Detrazione	Reddito imponibile flat tax	Aliquota flat tax	Imposta		Aliquota media
	Numero contribuenti	Reddito lordo totale	Reddito lordo pro capite				Ammontare	Media	
minore di -1.000	166.984	-2.191.360	-13,12		0	0,22	0		0
da -1.000 a 0	48.830	-20.185	-0,41		0	0,22	0		0
Zero	0	0	0		0	0,22	0		0
da 0 a 1.000	2.022.386	794.428	0,39		0	0,22	0		0
da 1.000 a 1.500	597.557	745.216	1,25		0	0,22	0		0
da 1.500 a 2.000	550.503	958.605	1,74		0	0,22	0		0
da 2.000 a 2.500	496.058	1.117.067	2,25		0	0,22	0		0
da 2.500 a 3.000	453.497	1.245.904	2,75		0	0,22	0		0
da 3.000 a 3.500	404.167	1.312.417	3,25		0	0,22	0		0
da 3.500 a 4.000	399.952	1.500.038	3,75		0	0,22	0		0
da 4.000 a 5.000	784.346	3.539.175	4,51		0	0,22	0		0
da 5.000 a 6.000	774.468	4.268.929	5,51		0	0,22	0		0
da 6.000 a 7.500	3.178.332	20.789.481	6,54	1,0	17.611.149	0,22	3.874.453	1,22	18,64
da 7.500 a 10.000	3.086.003	27.083.123	8,78	1,0	23.997.120	0,22	5.279.366	1,71	19,48
da 10.000 a 12.000	2.473.990	27.120.481	10,96	1,0	24.646.491	0,22	5.422.228	2,19	20,00
da 12.000 a 15.000	3.592.400	48.589.896	13,53	1,0	44.997.496	0,22	9.899.449	2,76	20,37
da 15.000 a 20.000	6.486.667	113.862.496	17,55	1,0	107.375.829	0,22	23.622.682	3,64	20,75
da 20.000 a 26.000	6.000.649	136.567.811	22,76	1,0	130.567.162	0,22	28.724.776	4,79	21,03
da 26.000 a 29.000	2.036.649	55.825.725	27,41	0,8	54.196.406	0,22	11.923.209	5,85	21,36
da 29.000 a 35.000	2.589.189	82.151.689	31,73	0,8	80.080.338	0,22	17.617.674	6,80	21,44
da 35.000 a 40.000	1.219.016	45.451.061	37,29	0,8	44.475.848	0,22	9.784.687	8,03	21,53
da 40.000 a 50.000	1.216.056	53.870.005	44,3	0,8	52.897.160	0,22	11.637.375	9,57	21,60
da 50.000 a 55.000	340.568	17.840.920	52,39	0,8	17.568.466	0,22	3.865.062	11,35	21,66
da 55.000 a 60.000	259.554	14.898.694	57,40		14.898.694	0,22	3.277.713	12,63	22,00
da 60.000 a 70.000	375.101	24.264.190	64,69		24.264.190	0,22	5.338.122	14,23	22,00

da 70.000 a 75.000	144.318	10.453.288	72,43		10.453.288	0,22	2.299.723	15,94	22,00
da 75.000 a 80.000	120.603	9.337.168	77,42		9.337.168	0,22	2.054.177	17,03	22,00
da 80.000 a 90.000	178.398	15.103.451	84,66		15.103.451	0,22	3.322.759	18,63	22,00
da 90.000 a 100.000	122.829	11.634.328	94,72		11.634.328	0,22	2.559.552	20,84	22,00
da 100.000 a 120.000	151.250	16.472.639	108,91		16.472.639	0,22	3.623.981	23,96	22,00
da 120.000 a 150.000	109.978	14.632.039	133,05		14.632.039	0,22	3.219.049	29,27	22,00
da 150.000 a 200.000	74.969	12.806.388	170,82		12.806.388	0,22	2.817.405	37,58	22,00
da 200.000 a 300.000	45.259	10.810.281	238,85		10.810.281	0,22	2.378.262	52,55	22,00
oltre 300.000	30.240	17.536.064	579,9		17.536.064	0,22	3.857.934	127,58	22,00
TOTALE	40.530.766	800.371.453	19,75		756.361.995	0,22	166.399.639	4,11	20,79

Tavola 4B Curve delle aliquote medie dell'IRPEF e dell'ipotesi flat tax al 22%, calcolate per scaglioni di reddito

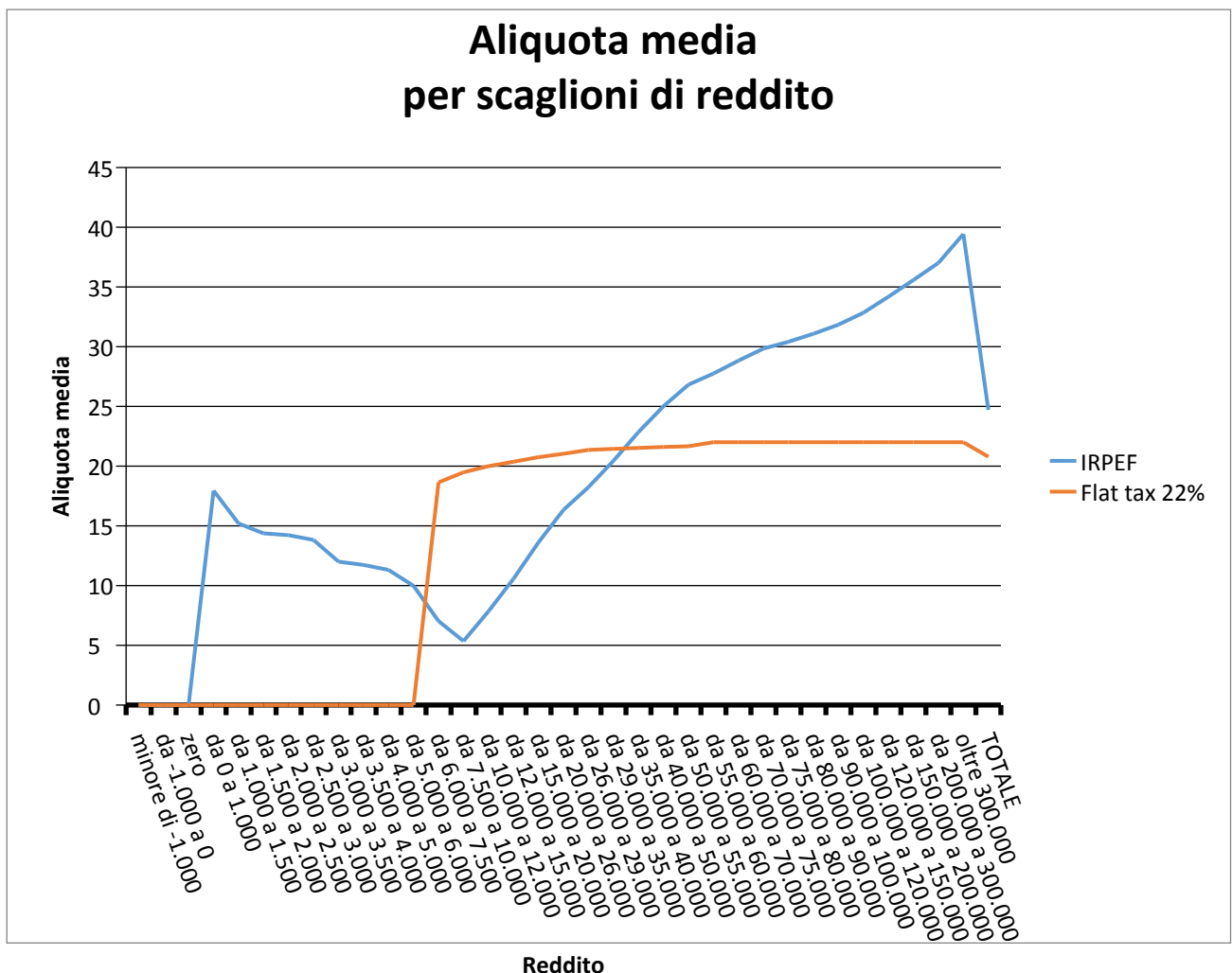

Si nota chiaramente che la curva della flat tax è più equa verso il basso e più efficiente verso l'alto. Occorre notare che nelle classi intermedie, applicando i benefici per la famiglia e i figli si avrà una riduzione del carico fiscale rispetto ai redditi maggiori

Tavola 4C Flat Tax al 22% Calcolo per classi

Classi di reddito complessivo in euro	Reddito lordo			Detrazione	Reddito imponibile flat tax	Aliquota flat tax	Imposta		Aliquota media
	Numero di contribuenti	Reddito lordo totale	Reddito lordo pro capite				Ammontare	Media	
minore di -1.000	166.984	-2.191.360	-13,12		0	0,22	0,00	0,00	0
da -1.000 a 0	215.814	-2.211.545	-10,25		0	0,22	0	0,00	0
Zero	215.814	-2.211.545	-10,25		0	0,22	0	0,00	0
da 0 a 1.000	2.238.200	-1.417.117	-0,63		0	0,22	0	0,00	0
da 1.000 a 1.500	2.835.757	-671.901	-0,24		0	0,22	0	0,00	0
da 1.500 a 2.000	3.386.260	286.704	0,08		0	0,22	0	0,00	0
da 2.000 a 2.500	3.882.318	1.403.771	0,36		0	0,22	0	0,00	0
da 2.500 a 3.000	4.335.815	2.649.675	0,61		0	0,22	0	0,00	0
da 3.000 a 3.500	4.739.982	3.962.092	0,84		0	0,22	0	0,00	0
da 3.500 a 4.000	5.139.934	5.462.130	1,06		0	0,22	0	0,00	0
da 4.000 a 5.000	5.924.280	9.001.305	1,52		0	0,22	0	0,00	0
da 5.000 a 6.000	6.698.748	13.270.234	1,98		0	0,22	0	0,00	0
da 6.000 a 7.500	9.877.080	34.059.715	3,45	1,0	17.611.149	0,22	3.874.453	0,39	11,38
da 7.500 a 10.000	12.963.083	61.142.838	4,72	1,0	41.608.269	0,22	9.153.819	0,71	14,97
da 10.000 a 12.000	15.437.073	88.263.319	5,72	1,0	66.254.760	0,22	14.576.047	0,94	16,51
da 12.000 a 15.000	19.029.473	136.853.215	7,19	1,0	111.252.256	0,22	24.475.496	1,29	17,88
da 15.000 a 20.000	25.516.140	250.715.711	9,83	1,0	218.628.085	0,22	48.098.179	1,89	19,18
da 20.000 a 26.000	31.516.789	387.283.522	12,29	1,0	349.195.247	0,22	76.822.954	2,44	19,84
da 26.000 a 29.000	33.553.438	443.109.247	13,21	0,8	403.391.653	0,22	88.746.164	2,64	20,03
da 29.000 a 35.000	36.142.627	525.260.936	14,53	0,8	483.471.991	0,22	106.363.838	2,94	20,25
da 35.000 a 40.000	37.361.643	570.711.997	15,28	0,8	527.947.839	0,22	116.148.525	3,11	20,35
da 40.000 a 50.000	38.577.699	624.582.002	16,19	0,8	580.844.999	0,22	127.785.900	3,31	20,46
da 50.000 a 55.000	38.918.267	642.422.922	16,51	0,8	598.413.465	0,22	131.650.962	3,38	20,49
da 55.000 a 60.000	39.177.821	657.321.616	16,78		613.312.159	0,22	134.928.675	3,44	20,53
da 60.000 a 70.000	39.552.922	681.585.806	17,23		637.576.349	0,22	140.266.797	3,55	20,58
da 70.000 a 75.000	39.697.240	692.039.094	17,43		648.029.637	0,22	142.566.520	3,59	20,60
da 75.000 a 80.000	39.817.843	701.376.262	17,61		657.366.805	0,22	144.620.697	3,63	20,62
da 80.000 a 90.000	39.996.241	716.479.713	17,91		672.470.256	0,22	147.943.456	3,70	20,65
da 90.000 a 100.000	40.119.070	728.114.041	18,15		684.104.584	0,22	150.503.008	3,75	20,67
da 100.000 a 120.000	40.270.320	744.586.680	18,49		700.577.223	0,22	154.126.989	3,83	20,70
da 120.000 a 150.000	40.380.298	759.218.719	18,80		715.209.262	0,22	157.346.038	3,90	20,72
da 150.000 a 200.000	40.455.267	772.025.107	19,08		728.015.650	0,22	160.163.443	3,96	20,75
da 200.000 a 300.000	40.500.526	782.835.388	19,33		738.825.931	0,22	162.541.705	4,01	20,76
oltre 300.000	40.530.766	800.371.452	19,75		756.361.995	0,22	166.399.639	4,11	20,79
TOTALE	40.530.766	800.371.453	19,75		756.361.995	0,22	166.399.639	4,11	20,79

APPENDICE

TAVOLA 1A

IMPOSTA PERSONALE SUL REDDITO IN ITALIA NEL 2012 PER SCAGLIONI (Dati MEF)-NUMERO CONTRIBUENTI E REDDITO LORDO TOTALE E PER CONTRIBUENTE

reddito in migliaia di Euro

Scaglioni di reddito complessivo (in euro)	Reddito lordo		
	Numero Contribuenti	Reddito lordo Totale	Reddito lordo pro capite
minore di -1.000	166.984	- 2.191.360	-13,12
da -1.000 a 0	48.830	- 20.1850	-0,41
Zero	883.388	0	0,00
da 0 a 1.000	2.022.386	794.428	0,39
da 1.000 a 1.500	597.557	745.216	1,25
da 1.500 a 2.000	550.503	958.605	1,74
da 2.000 a 2.500	496.058	1.117.067	2,25
da 2.500 a 3.000	453.497	1.245.904	2,75
da 3.000 a 3.500	404.167	1.312.417	3,25
da 3.500 a 4.000	399.952	1.500.038	3,75
da 4.000 a 5.000	784.346	3.539.175	4,51
da 5.000 a 6.000	774.468	4.268.929	5,51
da 6.000 a 7.500	3.178.332	20.789.481	6,54
da 7.500 a 10.000	3.086.003	27.083.123	8,78
da 10.000 a 12.000	2.473.990	27.120.481	10,96
da 12.000 a 15.000	3.592.400	48.589.896	13,53
da 15.000 a 20.000	6.486.667	113.862.496	17,55
da 20.000 a 26.000	6.000.649	136.567.811	22,76
da 26.000 a 29.000	2.036.649	55.825.725	27,41
da 29.000 a 35.000	2.589.189	82.151.689	31,73
da 35.000 a 40.000	1.219.016	45.451.061	37,29
da 40.000 a 50.000	1.216.056	53.870.005	44,30
da 50.000 a 55.000	340.568	17.840.920	52,39
da 55.000 a 60.000	259.554	14.898.694	57,40
da 60.000 a 70.000	375.101	24.264.190	64,69
da 70.000 a 75.000	144.318	10.453.288	72,43
da 75.000 a 80.000	120.603	9.337.168	77,42
da 80.000 a 90.000	178.398	15.103.451	84,66
da 90.000 a 100.000	122.829	11.634.328	94,72
da 100.000 a 120.000	151.250	16.472.639	108,91
da 120.000 a 150.000	109.978	14.632.039	133,05
da 150.000 a 200.000	74.969	12.806.388	170,82
da 200.000 a 300.000	45.259	10.810.281	238,85
oltre 300.000	30.240	17.536.064	579,90
TOTALE	41.414.154	800.371.453	19,75

TAVOLA 1 B

IMPOSTA PERSONALE SUL REDDITO IN ITALIA NEL 2012 PER SCAGLIONI (Dati MEF)-REDDITO COMPLESSIVO AL NETTO DELLA CEDOLARE SECCA E

ONERI DEDUCIBILI TOTALI E PER CONTRIBUENTE

reddito e oneri in migliaia di Euro

Scaglioni di reddito complessivo (in euro)	Reddito lordo al netto della cedolare secca			Oneri deducibili		
	Numero contribuenti	Reddito lordo Totale	Reddito lordo pro capite	Numero contribuenti	Totale oneri	Oneri pro capite
minore di -1.000	166.984	-2.193.680	-13,14	82.758	220.752	2,67
da -1.000 a 0	48.830	-20.504	-0,42	16.891	42.128	2,49
Zero	0	0	0,00	67.833	162.825	2,40
da 0 a 1.000	2.019.845	792.112	0,39	110.528	247.718	2,24
da 1.000 a 1.500	595.972	741.894	1,24	43.337	98.360	2,27
da 1.500 a 2.000	548.903	953.970	1,74	40.911	93.634	2,29
da 2.000 a 2.500	494.328	1.110.435	2,25	41.830	93.537	2,24
da 2.500 a 3.000	451.828	1.238.296	2,74	42.930	94.200	2,19
da 3.000 a 3.500	403.189	1.306.041	3,24	45.115	96.389	2,14
da 3.500 a 4.000	398.910	1.492.650	3,74	47.058	99.549	2,12
da 4.000 a 5.000	782.776	3.524.235	4,50	102.468	216.509	2,11
da 5.000 a 6.000	773.185	4.253.174	5,50	111.260	238.283	2,14
da 6.000 a 7.500	3.177.196	20.766.338	6,54	209.154	419.332	2,00
da 7.500 a 10.000	3.084.915	27.041.474	8,77	472.271	887.466	1,88
da 10.000 a 12.000	2.473.454	27.082.562	10,95	474.700	853.695	1,80
da 12.000 a 15.000	3.592.004	48.520.817	13,51	787.288	1.467.198	1,86
da 15.000 a 20.000	6.486.272	113.697.204	17,53	1.580.595	2.525.380	1,60
da 20.000 a 26.000	6.000.389	136.247.078	22,71	1.856.225	2.758.771	1,49
da 26.000 a 29.000	2.036.555	55.614.318	27,31	731.561	1.169.425	1,60
da 29.000 a 35.000	2.589.086	81.632.480	31,53	1.051.202	1.938.743	1,84
da 35.000 a 40.000	1.218.952	44.994.505	36,91	562.140	1.258.668	2,24
da 40.000 a 50.000	1.215.962	53.098.572	43,67	622.483	1.856.709	2,98
da 50.000 a 55.000	340.551	17.536.622	51,49	189.675	717.042	3,78
da 55.000 a 60.000	259.531	14.639.188	56,41	149.998	614.008	4,09
da 60.000 a 70.000	375.085	23.834.437	63,54	229.414	1.017.529	4,44

da 70.000 a 75.000	144.310	10.272.161	71,18	93.720	441.754	4,71
da 75.000 a 80.000	120.597	9.172.721	76,06	80.332	393.686	4,90
da 80.000 a 90.000	178.392	14.820.377	83,08	121.918	656.950	5,39
da 90.000 a 100.000	122.821	11.400.331	92,82	85.435	528.606	6,19
da 100.000 a 120.000	151.237	16.127.351	106,64	107.159	740.556	6,91
da 120.000 a 150.000	109.972	14.312.040	130,14	77.964	605.358	7,76
da 150.000 a 200.000	74.965	12.524.421	167,07	53.031	476.846	8,99
da 200.000 a 300.000	45.258	10.576.625	233,70	32.677	361.218	11,05
oltre 300.000	30.240	17.326.804	572,98	27.821	569.400	20,47
TOTALE	40.512.494	794.437.049	19,61	10.349.682	23.962.225	2,32

TAVOLA 2 A

IMPOSTA PERSONALE SUL REDDITO IN ITALIA NEL 2012 PER SCAGLIONI (Dati MEF)-REDDITO AL NETTO DEGLI ONERI DEDUCIBILI.IMPOSTA LORDA TOTALE E PER CONTRIBUENTE

reddito e gettito in migliaia di Euro

Scaglioni di reddito complessivo (in euro)	Reddito al netto degli oneri deducibili			Imposta lorda		
	Numero Contribuenti	Reddito netto totale	Reddito netto pro capite	Numero contribuenti	Gettito	Gettito pro capite
minore di -1.000	0	0	0,00	0	0	0,00
da -1.000 a 0	0	0	0,00	0	0	0,00
Zero	4	1	0,22	***	***	***
da 0 a 1.000	1.925.092	749.184	0,39	1.559.442	158.305	0,10
da 1.000 a 1.500	564.153	698.150	1,24	549.784	154.764	0,28
da 1.500 a 2.000	522.421	899.492	1,72	507.039	199.252	0,39
da 2.000 a 2.500	471.536	1.044.191	2,21	456.705	230.899	0,51
da 2.500 a 3.000	432.701	1.161.800	2,68	417.655	256.289	0,61
da 3.000 a 3.500	393.479	1.220.321	3,10	379.670	269.305	0,71
da 3.500 a 4.000	394.269	1.401.031	3,55	380.057	308.980	0,81
da 4.000 a 5.000	777.099	3.319.620	4,27	745.453	727.602	0,98
da 5.000 a 6.000	769.690	4.023.332	5,23	724.961	866.500	1,20
da 6.000 a 7.500	3.173.782	20.355.912	6,41	2.482.937	3.655.797	1,47
da 7.500 a 10.000	3.080.860	26.165.617	8,49	3.072.555	5.998.622	1,95
da 10.000 a 12.000	2.471.231	26.236.318	10,62	2.470.915	6.030.700	2,44
da 12.000 a 15.000	3.589.624	47.061.359	13,11	3.589.432	10.820.160	3,01
da 15.000 a 20.000	6.484.331	111.177.474	17,15	6.484.248	26.167.841	4,04

da 20.000 a 26.000	5.999.547	133.492.922	22,25	5.999.516	32.447.875	5,41
da 26.000 a 29.000	2.036.335	54.446.146	26,74	2.036.326	13.505.698	6,63
da 29.000 a 35.000	2.588.838	79.695.708	30,78	2.588.815	20.867.327	8,06
da 35.000 a 40.000	1.218.814	43.736.932	35,88	1.218.809	12.159.575	9,98
da 40.000 a 50.000	1.215.790	51.243.690	42,15	1.215.783	15.015.764	12,35
da 50.000 a 55.000	340.496	16.820.336	49,40	340.494	5.143.121	15,10
da 55.000 a 60.000	259.486	14.025.921	54,05	259.484	4.389.611	16,92
da 60.000 a 70.000	375.027	22.818.038	60,84	375.025	7.373.884	19,66
da 70.000 a 75.000	144.282	9.830.702	68,14	144.282	3.265.641	22,63
da 75.000 a 80.000	120.578	8.779.308	72,81	120.578	2.962.867	24,57
da 80.000 a 90.000	178.359	14.163.768	79,41	178.359	4.882.768	27,38
da 90.000 a 100.000	122.810	10.871.931	88,53	122.810	3.840.655	31,27
da 100.000 a 120.000	151.215	15.387.255	101,76	151.213	5.588.431	36,96
da 120.000 a 150.000	109.966	13.706.747	124,65	109.963	5.145.997	46,80
da 150.000 a 200.000	74.956	12.047.687	160,73	74.954	4.670.353	62,31
da 200.000 a 300.000	45.251	10.215.602	225,75	45.245	4.083.044	90,24
oltre 300.000	30.234	16.765.660	554,53	30.220	6.987.258	231,21
TOTALE	40.062.256	773.562.156	19,31	38.832.732	208.174.885	5,36

TAVOLA 2B. IMPOSTA PERSONALE SUL REDDITO IN ITALIA NEL 2012 PER SCAGLIONI (Dati MEF).CREDITI D'IMPOSTA TOTALI E PRO CAPITE. GETTITO IRPEF PER SCAGLIONI TOTALE E PER CONTRIBUENTE
crediti e gettito in migliaia di Euro

Scaglioni di Reddito	Crediti d'imposta			Gettito IRPEF		
	Numero Contribuenti	Totale crediti	Crediti pro capite	Numero contribuenti	Gettito	Gettito pro capite
minore di -1.000	160.375	195.247	1,22	0	0	0,00
da -1.000 a 0	45.209	52.744	1,17	0	0	0,00
Zero	131.595	57.100	0,43	***	***	***
da 0 a 1.000	1.269.982	1.009.995	0,80	656.221	43.746	0,07
da 1.000 a 1.500	492.031	470.344	0,96	198.770	37.272	0,19
da 1.500 a 2.000	471.720	504.275	1,07	167.094	42.337	0,25
da 2.000 a 2.500	429.678	474.455	1,10	150.524	48.143	0,32

da 2.500 a 3.000	406.148	482.001	1,19	124.051	46.722	0,38
da 3.000 a 3.500	371.691	468.100	1,26	113.233	44.354	0,39
da 3.500 a 4.000	371.396	498.234	1,34	107.397	47.208	0,44
da 4.000 a 5.000	729.537	1.033.948	1,42	218.888	110.567	0,51
da 5.000 a 6.000	737.985	1.132.310	1,53	206.247	112.487	0,55
da 6.000 a 7.500	3.130.440	5.517.492	1,76	458.942	212.776	0,46
da 7.500 a 10.000	3.045.826	5.531.171	1,82	2.171.615	1.020.739	0,47
da 10.000 a 12.000	2.452.017	4.505.714	1,84	2.092.363	1.794.669	0,86
da 12.000 a 15.000	3.567.616	6.305.759	1,77	3.294.094	4.719.910	1,43
da 15.000 a 20.000	6.459.251	11.212.218	1,74	6.320.272	15.095.414	2,39
da 20.000 a 26.000	5.982.284	10.396.029	1,74	5.947.508	22.109.856	3,72
da 26.000 a 29.000	2.030.736	3.384.968	1,67	2.027.999	10.131.709	5,00
da 29.000 a 35.000	2.581.170	4.113.091	1,59	2.581.992	16.765.563	6,49
da 35.000 a 40.000	1.214.818	1.797.027	1,48	1.216.230	10.367.549	8,52
da 40.000 a 50.000	1.210.525	1.573.578	1,30	1.213.464	13.447.217	11,08
da 50.000 a 55.000	338.619	368.349	1,09	339.881	4.776.250	14,05
da 55.000 a 60.000	240.369	265.551	1,10	259.036	4.125.267	15,93
da 60.000 a 70.000	348.746	390.883	1,12	374.485	6.984.435	18,65
da 70.000 a 75.000	134.902	151.400	1,12	144.120	3.114.647	21,61
da 75.000 a 80.000	113.080	128.215	1,13	120.418	2.835.131	23,54
da 80.000 a 90.000	167.075	196.193	1,17	178.173	4.687.064	26,31
da 90.000 a 100.000	114.541	141.004	1,23	122.662	3.700.099	30,16
da 100.000 a 120.000	140.062	185.713	1,33	151.030	5.403.055	35,77
da 120.000 a 150.000	101.412	151.016	1,49	109.863	4.994.995	45,47
da 150.000 a 200.000	69.072	120.132	1,74	74.874	4.550.507	60,78
da 200.000 a 300.000	41.593	88.960	2,14	45.191	3.994.533	88,39
oltre 300.000	27.522	81.309	2,95	30.200	6.906.042	228,68
TOTALE	39.129.023	62.984.526	1,61	31.216.838	152.270.261	4,88

TAVOLA 3A. IMPOSTA PERSONALE SUL REDDITO IN ITALIA NEL 2012 PER SCAGLIONI (Dati MEF). ALIQUOTA MEDIA PER SCAGLIONE PER CONTRIBUENTE CALCOLATA SUL REDDITO LORDO

reddito e gettito in migliaia di Euro

Scaglioni di reddito complessivo (in euro)	Reddito lordo			Imposta netta			Aliquota media
	Numero contribuenti	Reddito lordo totale	Reddito lordo pro capite	Numero contribuenti	Gettito	Gettito pro capite	

minore di -1.000	166.984	-2.191.360	-13,12	0	0	0,00	0,00
da -1.000 a 0	48.830	-20.185	-0,41	0	0	0,00	0,00
Zero	0	0	0,00	***	***	***	0,00
da 0 a 1.000	2.022.386	794.428	0,39	656.221	43.746	0,07	17,95
da 1.000 a 1.500	597.557	745.216	1,25	198.770	37.272	0,19	15,20
da 1.500 a 2.000	550.503	958.605	1,74	167.094	42.337	0,25	14,37
da 2.000 a 2.500	496.058	1.117.067	2,25	150.524	48.143	0,32	14,22
da 2.500 a 3.000	453.497	1.245.904	2,75	124.051	46.722	0,38	13,82
da 3.000 a 3.500	404.167	1.312.417	3,25	113.233	44.354	0,39	12,00
da 3.500 a 4.000	399.952	1.500.038	3,75	107.397	47.208	0,44	11,73
da 4.000 a 5.000	784.346	3.539.175	4,51	218.888	110.567	0,51	11,31
da 5.000 a 6.000	774.468	4.268.929	5,51	206.247	112.487	0,55	9,98
da 6.000 a 7.500	3.178.332	20.789.481	6,54	458.942	212.776	0,46	7,03
da 7.500 a 10.000	3.086.003	27.083.123	8,78	2.171.615	1.020.739	0,47	5,35
da 10.000 a 12.000	2.473.990	27.120.481	10,96	2.092.363	1.794.669	0,86	7,85
da 12.000 a 15.000	3.592.400	48.589.896	13,53	3.294.094	4.719.910	1,43	10,57
da 15.000 a 20.000	6.486.667	113.862.496	17,55	6.320.272	15.095.414	2,39	13,62
da 20.000 a 26.000	6.000.649	136.567.811	22,76	5.947.508	22.109.856	3,72	16,34
da 26.000 a 29.000	2.036.649	55.825.725	27,41	2.027.999	10.131.709	5,00	18,24
da 29.000 a 35.000	2.589.189	82.151.689	31,73	2.581.992	16.765.563	6,49	20,45
da 35.000 a 40.000	1.219.016	45.451.061	37,29	1.216.230	10.367.549	8,52	22,85
da 40.000 a 50.000	1.216.056	53.870.005	44,30	1.213.464	13.447.217	11,08	25,01
da 50.000 a 55.000	340.568	17.840.920	52,39	339.881	4.776.250	14,05	26,82
da 55.000 a 60.000	259.554	14.898.694	57,40	259.036	4.125.267	15,93	27,75
da 60.000 a 70.000	375.101	24.264.190	64,69	374.485	6.984.435	18,65	28,83
da 70.000 a 75.000	144.318	10.453.288	72,43	144.120	3.114.647	21,61	29,84
da 75.000 a 80.000	120.603	9.337.168	77,42	120.418	2.835.131	23,54	30,41
da 80.000 a 90.000	178.398	15.103.451	84,66	178.173	4.687.064	26,31	31,08
da 90.000 a 100.000	122.829	11.634.328	94,72	122.662	3.700.099	30,16	31,84
da 100.000 a 120.000	151.250	16.472.639	108,91	151.030	5.403.055	35,77	32,84
da 120.000 a 150.000	109.978	14.632.039	133,05	109.863	4.994.995	45,47	34,18
da 150.000 a 200.000	74.969	12.806.388	170,82	74.874	4.550.507	60,78	35,58
da 200.000 a 300.000	45.259	10.810.281	238,85	45.191	3.994.533	88,39	37,01
oltre 300.000	30.240	17.536.064	579,90	30.200	6.906.042	228,68	39,43
TOTALE	40.530.766	800.371.453	19,75	31.216.838	152.270.21	4,88	24,71

TAV 3 B

IMPOSTA PERSONALE SUL REDDITO IN ITALIA NEL 2012 PER CLASSI (Dati MEF).-ALiquOTA MEDIA PER CONTRIBUENTE CALCOLATA SU REDDITO LORDO

(calcolo per classi di reddito, in cui ogni classe include il proprio scaglione e tutti i precedenti scaglioni e quindi l'aliquota media dell'ultima classe equivale all'aliquota del tributo)

reddito e gettito in migliaia di Euro

Classi di reddito complessivo in euro	Reddito lordo			Imposta netta			Aliquota media
	Numero contribuenti	Reddito lordo totale	Reddito lordo pro capite	Numero contribuenti	Gettito	Gettito pro capite	
minore di -1.000	166.984	-2.191.360	-13,12	0	0	0,00	0,00
da -1.000 a 0	215.814	-2.211.545	-10,25	0	0	0,00	0,00
Zero	215.814	-2.211.545	-10,25	0	0	0,00	0,00
da 0 a 1.000	2.238.200	-1.417.117	-0,63	656.221	43.746	0,07	-10,53
da 1.000 a 1.500	2.835.757	-671.901	-0,24	854.991	81.018	0,09	-39,99
da 1.500 a 2.000	3.386.260	286.704	0,08	1.022.085	123.355	0,12	142,55
da 2.000 a 2.500	3.882.318	1.403.771	0,36	1.172.609	171.498	0,15	40,45
da 2.500 a 3.000	4.335.815	2.649.675	0,61	1.296.660	218.220	0,17	27,54
da 3.000 a 3.500	4.739.982	3.962.092	0,84	1.409.893	262.574	0,19	22,28
da 3.500 a 4.000	5.139.934	5.462.130	1,06	1.517.290	309.782	0,20	19,21
da 4.000 a 5.000	5.924.280	9.001.305	1,52	1.736.178	420.349	0,24	15,93
da 5.000 a 6.000	6.698.748	13.270.234	1,98	1.942.425	532.836	0,27	13,85
da 6.000 a 7.500	9.877.080	34.059.715	3,45	2.401.367	745.612	0,31	9,00
da 7.500 a 10.000	12.963.083	61.142.838	4,72	4.572.982	1.766.351	0,39	8,19
da 10.000 a 12.000	15.437.073	88.263.319	5,72	6.665.345	3.561.020	0,53	9,34
da 12.000 a 15.000	19.029.473	136.853.215	7,19	9.959.439	8.280.930	0,83	11,56
da 15.000 a 20.000	25.516.140	250.715.711	9,83	16.279.711	23.376.344	1,44	14,61
da 20.000 a 26.000	31.516.789	387.283.522	12,29	22.227.219	45.486.200	2,05	16,65
da 26.000 a 29.000	33.553.438	443.109.247	13,21	24.255.218	55.617.909	2,29	17,36
da 29.000 a 35.000	36.142.627	525.260.936	14,53	26.837.210	72.383.472	2,70	18,56
da 35.000 a 40.000	37.361.643	570.711.997	15,28	28.053.440	82.751.021	2,95	19,31
da 40.000 a 50.000	38.577.699	624.582.002	16,19	29.266.904	96.198.238	3,29	20,30
da 50.000 a 55.000	38.918.267	642.422.922	16,51	29.606.785	100.974.488	3,41	20,66
da 55.000 a 60.000	39.177.821	657.321.616	16,78	29.865.821	105.099.755	3,52	20,97
da 60.000 a 70.000	39.552.922	681.585.806	17,23	30.240.306	112.084.190	3,71	21,51
da 70.000 a 75.000	39.697.240	692.039.094	17,43	30.384.426	115.198.837	3,79	21,75
da 75.000 a 80.000	39.817.843	701.376.262	17,61	30.504.844	118.033.968	3,87	21,97

da 80.000 a 90.000	39.996.241	716.479.713	17,91	30.683.017	122.721.032	4,00	22,33
da 90.000 a 100.000	40.119.070	728.114.041	18,15	30.805.679	126.421.131	4,10	22,61
da 100.000 a 120.000	40.270.320	744.586.680	18,49	30.956.709	131.824.186	4,26	23,03
da 120.000 a 150.000	40.380.298	759.218.719	18,80	31.066.572	136.819.181	4,40	23,42
da 150.000 a 200.000	40.455.267	772.025.107	19,08	31.141.446	141.369.688	4,54	23,79
da 200.000 a 300.000	40.500.526	782.835.388	19,33	31.186.637	145.364.221	4,66	24,11
oltre 300.000	40.530.766	800.371.452	19,75	31.216.837	152.270.263	4,88	24,70
TOTALE	40.530.766	800.371.453	19,75	31.216.838	152.270.261	4,88	24,71